Giã Biệt Vườn Địa Đàng

Lời: Nguyễn Thảo

Nhạc: Lê Vũ

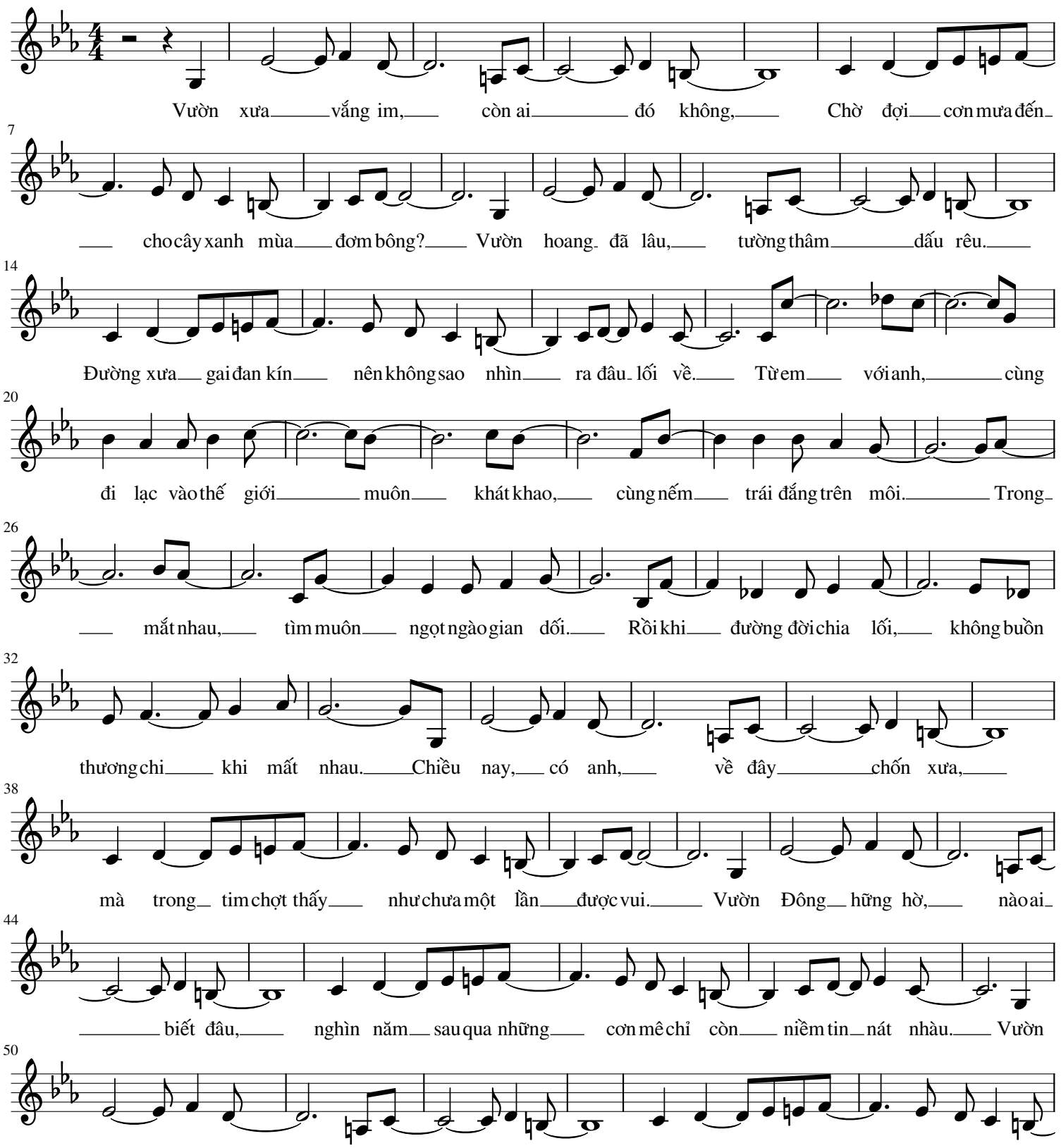

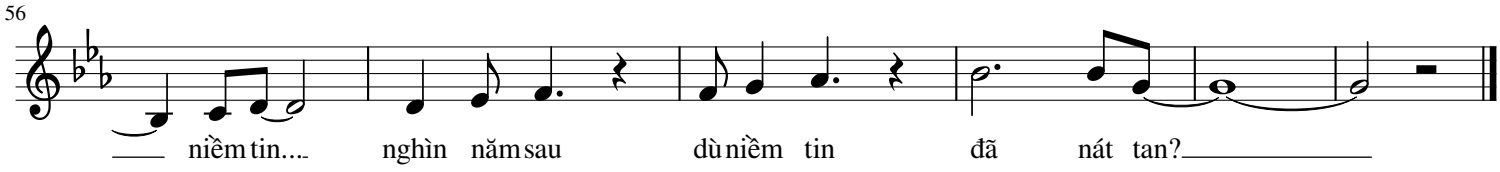
56
niềm tin.... nghìn năm sau dù niềm tin đã nát tan?